

售货灯 网络灯

+ - + -

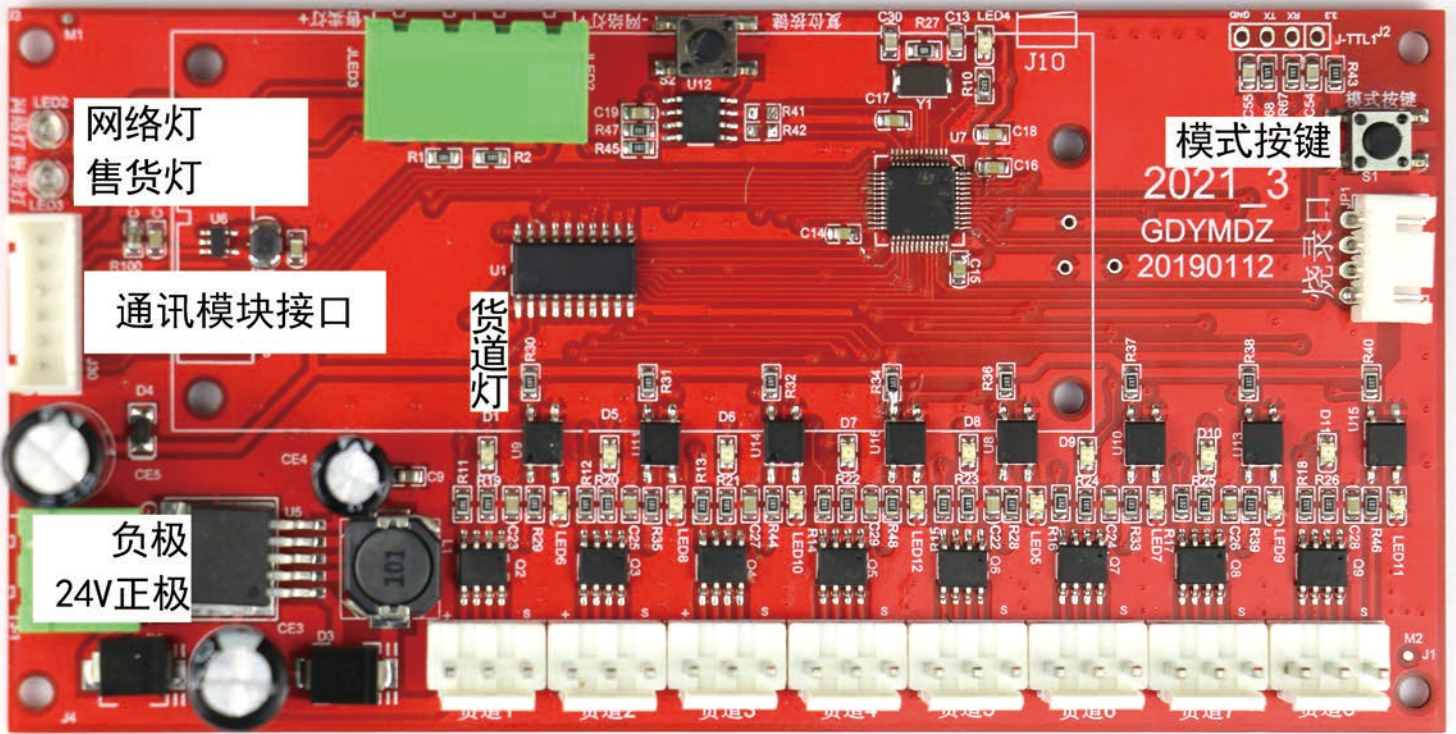

正 负 信号

一、接线

1. 连接货道电机或电磁锁（注意正负方向，电磁锁无信号线）

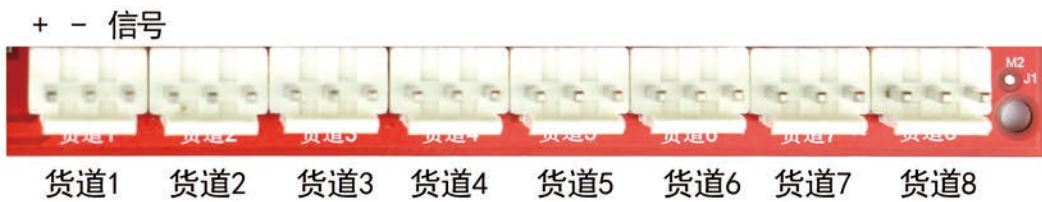

2. 插入电源（分清正负极）



设备管理 / 设备列表

当前导航: 导航 / 设备列表

按设备名称模糊查询 设备编号 请选择类型 选择状态 查询 重置

设备状态	设备编号	设备名称	设备类型	地址	联系方式	到期时间	编辑
正常	2861529043196340	● 洗车机	通用款			2020-05-20	Q 修 9
未激活	1999909	● 洗车机	通用款				Q 修 9
未激活	1999908	● 洗车机	通用款				Q 修 9
未激活	1999907	● 洗车机	通用款				Q 修 9
未激活	1999906	● 洗车机	通用款				Q 修 9
未激活	1999905	● 洗车机	通用款				Q 修 9
未激活	1999904	● 洗车机	通用款				Q 修 9
未激活	1999903	● 洗车机	通用款				Q 修 9

一、激活设备

1. 登陆后台

2. 点击设备管理 — 点击设备列表 — 点击设备

3. 点击设备编辑

状态查看 参数修改 设备中的商品 设备导航 设备编辑 消费记录

设备编辑

设备类型: 通用款

设备名称: 洗车机

机器码: 1999909

促销百分比: 100

设备联系微信号:

设备联系电话:

设备联系地址:

设备激活: 立即激活 不激活

退款: 支持 不支持

(1. 设备类型更改为“其它”

(2. “机械码”更改为通讯模块的IMEI码

(3. 未激活的设备点击激活后才能使用

4. 保存

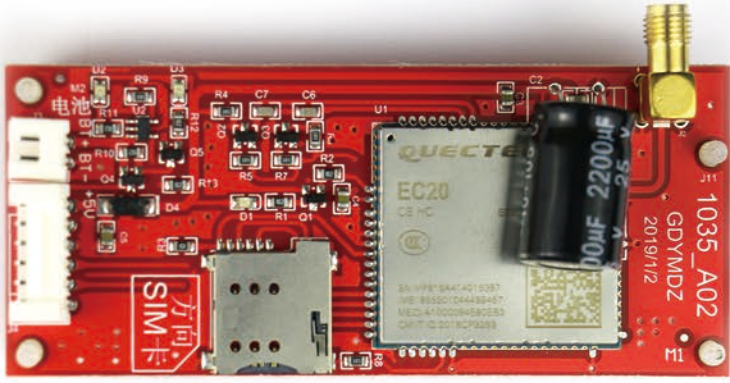

2 加 IMEI编码 对应后台“机械码”
(如 IMEI编码:861529043196340
对应的机械码应填为: 2861529043196340)

二、参数设置

1. 打开参数设

2. 设置“参数1”

(电机设置为 0 ， 电子锁设置为 1)

3. 设置“参数2”

(电机模式 0 默认转一圈 ， 输入数字后为通电多少毫秒。

电子锁模式数字后为通电多少毫秒)

设备管理 / 2019晶工测试物动2863010033061610 当前导航: 导航 / 设备列表 / 参数设置

状态查看	参数修改	设备中的商品	设备导航	设备编辑	消费记录
------	------	--------	------	------	------

编辑数值参数

一键恢复默认参数

参数01	<input type="text" value="0"/>	参数02	<input type="text" value="5"/>	参数03	<input type="text" value="0"/>	参数04	<input type="text" value="0"/>	参数05	<input type="text" value="0"/>
参数06	<input type="text" value="0"/>	参数07	<input type="text" value="0"/>	参数08	<input type="text" value="0"/>	参数09	<input type="text" value="0"/>	参数10	<input type="text" value="0"/>
参数11	<input type="text" value="0"/>	参数12	<input type="text" value="0"/>	参数13	<input type="text" value="0"/>	参数14	<input type="text" value="0"/>	参数15	<input type="text" value="0"/>
参数16	<input type="text" value="0"/>	参数17	<input type="text" value="0"/>	参数18	<input type="text" value="0"/>	参数19	<input type="text" value="0"/>	参数20	<input type="text" value="0"/>

编辑选项参数

<input type="checkbox"/> 选择1	<input type="checkbox"/> 选择2	<input type="checkbox"/> 选择3	<input type="checkbox"/> 选择4	<input type="checkbox"/> 选择5	<input type="checkbox"/> 选择6
------------------------------	------------------------------	------------------------------	------------------------------	------------------------------	------------------------------

4. 确定修改

状态查看 参数修改 设备中的商品 设备导航 设备编辑 消费记录

条件查询

按设备名称模糊查询 按商品名称模糊查询 查询 重置 新增商品 一键通知设备 一键补货 补货清单

商品列表

商品图片	商品名称	所属设备	设备中的序号	商品库存	默认库存	价格	最低消费金额	销售量	状态	编辑
无图片	1	2019晶工测试勿动2863010033061610	0	0 升	0	现价：¥ 0.01	¥ 0	1384 升	上架	
无图片	售货机商品	2019晶工测试勿动2863010033061610	101	43 个	50	现价：¥ 1	¥ 1	1074 个	上架	

一、修改商品信息（点击商品后，第一个蓝色图标）

商品图片 建议尺寸640*640

商品名称

商品在设备中的位置

商品单位

商品库存

默认库存

最小库存

最低消费金额

特价商品可购买数量

是否支持单次消费

1. 首先设置 0 号商品（“商品在设备中的位置”填0）
2. 设置对应货道的商品（“商品在设备中的位置”填对应货道
如：对应货道1的商品应填101
对应货道2的商品应填102
3. 商品库存（货道中有多少货物就填数字几）
4. 最小库存（剩这么多货物后，通知操作员）
5. 是否支持单次消费（是否支持非会员消费）
6. 单价 原价
7. 保存

二、获取设备二维码（点击商品后第二个蓝色图标）

状态查看 参数修改 设备中的商品 设备导航 设备编辑 消费记录

条件查询

按设备名称模糊查询 按商品名称模糊查询 查询 重置 新增商品 一键通知设备 一键补货 补货清单

商品列表

商品图片	商品名称	所属设备	设备中的序号	商品库存	默认库存	价格	最低消费金额	销售量	状态	编辑
无图片	1	2019晶工测试勿动2863010033061610	0	0 升	0	现价：¥ 0.01	¥ 0	1384 升	上架	
无图片	售货机商品	2019晶工测试勿动2863010033061610	101	43 个	50	现价：¥ 1	¥ 1	1074 个	上架	